

KARTA REJESTRACYJNA MAPY DO CEŁÓW PROJEKTOWYCH

OBIEKT: Grzybica, dz. 7/7 Gmina: Manowo powiat koszaliński województwo zachodniopomorskie	nazwa Jednostki wykonawstwa geodezyjnego LAND PRACOWNIA GEODEZYJNA Marcin Kubaczyk 75-412 Koszalin, al. Monte Cassino 8/806 tel. 0608 688 419, 091/343 42 15 NIP 669-194-60-29, REGON 320531362						
SKALA: 1: 500 Układ współrzędnych: '2000' Poziom odniesienia wysokości: Kronsztad '86	Wykonano w ramach roboty geodezyjnej: KERG nr: 581-5/2013						
Mapę do celów projektowych sporządzono przy wykorzystaniu: 1. mapy zasadniczej w skali 1: 500 Sekcje: 5.214.32.20.3.1 2. danych branżowych części uzbrojenia podziemnego 3. pomiaru zieleni wysokiej i pomników przyrody oraz pomiaru innych obiektów wskazanych przez projektanta 4. opracowanych geodezyjnie elementów planu zagospodarowania przestrzennego (linie rozgraniczające, linie regulujące, osie ulic) 5. Mapa do celów projektowych została wykonana bez ustalenia obciążeń służebnościami gruntowymi ujawnianymi w księgach wieczystych.	Kierownik roboty: Marcin Kubaczyk (19372-1) <small>(imię, nazwisko, nr i zakres upr.zaw.)</small> W zakresie opracowania znajdują się punkty osnowy geodezyjnej nr: - podlegające ochronie na podst. art. 15, art. 48 ust. 1 pkt 3 ustawy Prawo geodezyjne i kartograficzne						
Na mapie do celów projektowych wykazano następujące uzgodnione przez ZUDP projekty sieci uzbrojenia terenu: - brak - 16.01.2013	Granice i nr działek ewidencyjnych według danych PODGIK w Koszalinie z dnia: 15.01.2013r. Dane dotyczące granic spełniają obowiązujące standardy techniczne./ Dane dotyczące granic nie spełniają obowiązujących standardów technicznych. Służebności: Metoda sporządzenia mapy: cyfrowa Identyfikator:						
Informacje dotyczące typu nośnika oraz zawartości nośnika z danymi cyfrowymi: 1. Typ nośnika: CD, DVD, inny : <table border="1"> <thead> <tr> <th>Nazwa pliku</th> <th>Wielkość</th> <th>Data utworzenia</th> </tr> </thead> <tbody> <tr> <td>581-5-2013.dxf</td> <td></td> <td>15.01.2013r.</td> </tr> </tbody> </table>	Nazwa pliku	Wielkość	Data utworzenia	581-5-2013.dxf		15.01.2013r.	Rejestracja: <div style="border: 1px solid red; padding: 5px; color: red;"> <p style="text-align: center;">STAROSTA KOSZALIŃSKI POWIATOWY OŚRODEK DOKUMENTACJI GEODEZYJNEJ I KARTOGRAFICZNEJ W KOSZALINIE</p> <p>W obszarze oznaczonym linią potwierdzono w terenie aktualność treści mapy zasadniczej. Dokumenty potwierdzające aktualność mapy przyjęto do zasobu w dniu 16.01.2013r. i zaewidencjonowano pod nr 581-5/2013.</p> <p>Niniejsza mapa może służyć do celów projektowych. Projektowane obiekty budowlane wymagające pozwolenia na budowę podlegają wytyczeniu i inwentaryzacji powykonawczej przez jednostki uprawnione do wykonywania prac geodezyjnych.</p> <p>Koszalin, dnia 16.01.2013r. <small>(imię i nazwisko, podpis, stanowisko służbowe osoby powołanej)</small></p> </div> <div style="border: 1px solid red; padding: 5px; color: red; margin-top: 10px;"> <p style="text-align: center;">STAROSTA KOSZALIŃSKI POWIATOWY OŚRODEK DOKUMENTACJI GEODEZYJNEJ I KARTOGRAFICZNEJ W KOSZALINIE</p> <p>Reprodukcja niniejszego dokumentu jest dozwolona w całości lub częściowo, o ile jest zgodna z przepisami ustawy z dnia 15.01.2013r. Prawo geodezyjne i kartograficzne, § 100, § 101, § 102, § 103, § 104, § 105, § 106, § 107, § 108, § 109, § 110, § 111, § 112, § 113, § 114, § 115, § 116, § 117, § 118, § 119, § 120, § 121, § 122, § 123, § 124, § 125, § 126, § 127, § 128, § 129, § 130, § 131, § 132, § 133, § 134, § 135, § 136, § 137, § 138, § 139, § 140, § 141, § 142, § 143, § 144, § 145, § 146, § 147, § 148, § 149, § 150, § 151, § 152, § 153, § 154, § 155, § 156, § 157, § 158, § 159, § 160, § 161, § 162, § 163, § 164, § 165, § 166, § 167, § 168, § 169, § 170, § 171, § 172, § 173, § 174, § 175, § 176, § 177, § 178, § 179, § 180, § 181, § 182, § 183, § 184, § 185, § 186, § 187, § 188, § 189, § 190, § 191, § 192, § 193, § 194, § 195, § 196, § 197, § 198, § 199, § 200.</p> <p style="text-align: center;">16.01.2013</p> </div>
Nazwa pliku	Wielkość	Data utworzenia					
581-5-2013.dxf		15.01.2013r.					
Informacje dodatkowe: 1. Zakres pomiaru 2. Redakcja znaków zgodna z instrukcją techniczną K-1 (1979) / K-1 (Podstawowa Mapa Kraju z 1998r.) 3. Mapa nadaje się do celów projektowych w zakresie pomiaru. 4. Stopień kartometryczności mapy do celów projektowych jest zgodny z przepisami Instrukcji technicznej K-1 (1979) / K-1 (Podstawowa Mapa Kraju z 1998r.) 5. Wszystkie trwałe obiekty budowlane podlegają wytyczeniu przez Jednostkę wykonawstwa geodezyjnego. 6. Nie wyklucza się istnienia w terenie również uzbrojenia, o którym brak było informacji branżowych i nie zostało odnalezione w czasie inwentaryzacji geodezyjnej.	Uzbrojenie opracowano na podstawie: 1. danych branżowych - z literką B 2. pośredniego ustalenia przebiegu aparaturę elektromagnetyczną - z literką A 3. bezpośrednich pomiarów powykonawczych - bez litery W związku z tym w częściach 1 i 2 nie gwarantuje się kompletności, a dokładność położenia uzbrojenia na mapie może być niższa od dokładności kartometrycznej mapy.						
Aktualność mapy do celów projektowych na dzień: <p style="text-align: center;">11.01.2013r.</p>	GEODETA UPRAWNIONY Marcin Kubaczyk 19372 Kierownik Jednostki wykonawstwa geodezyjnego.						

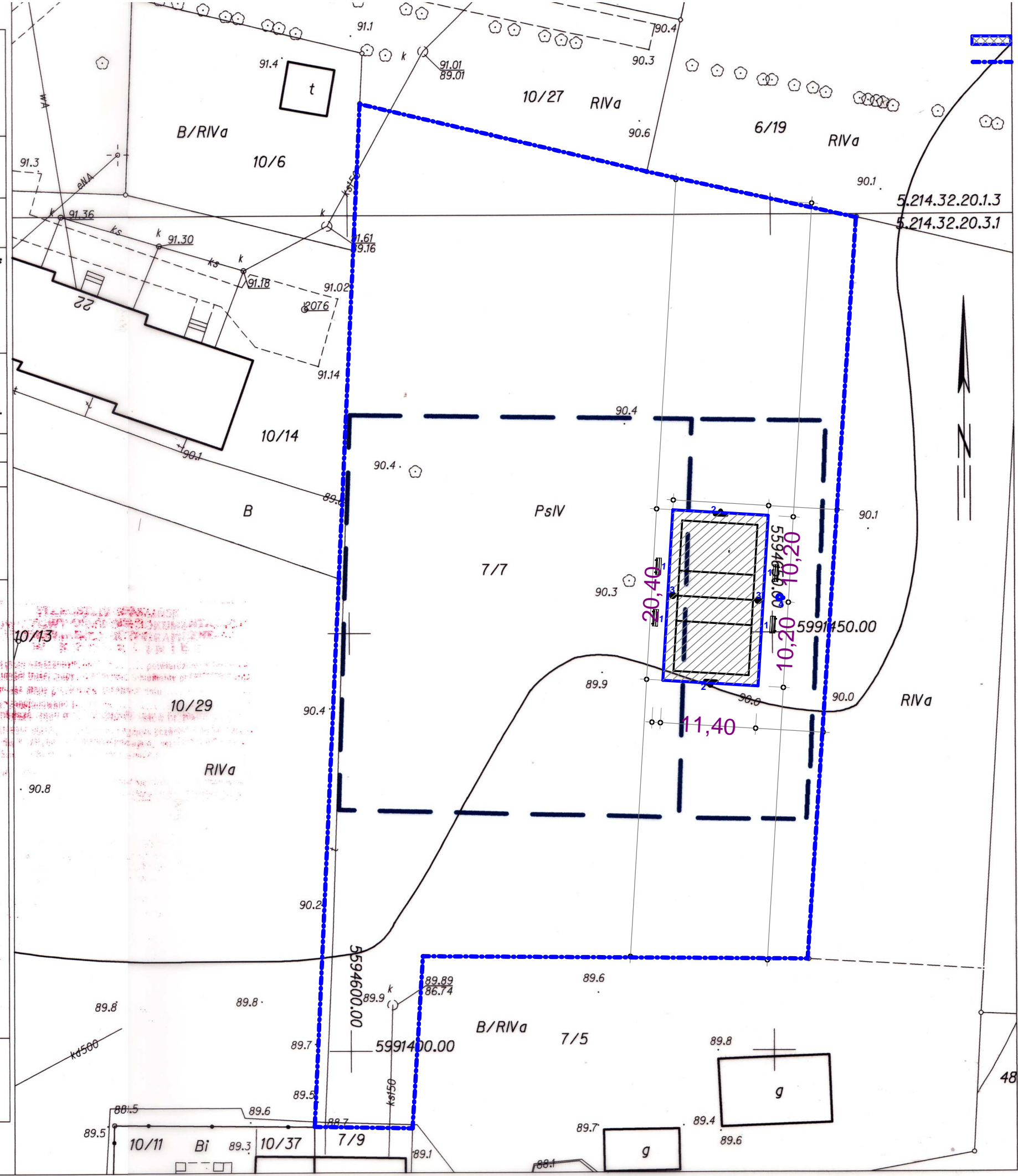

- Powierzchnia boiska 227,46 m²
- Granica działki
- ozn. na rys. element wyposażenia placu zabaw
- 1- Ławka (4 szt)
 - 2- Kosz do koszykówki (2 szt)
 - 3- Słupek do siatkówki (2 szt)
 - 4- Kosz na śmieci (1 szt)

FORBUD			
BIURO			
Przedsiębiorstwo Projektowania i Obsługi Inwestycji "FORBUD" Koszalin ul. Śliwkowa 8/8			
INWESTOR			
Gmina Manowo 76-015 Manowo 40			
TEMAT			
Budowa terenów sportu i rekreacji w miejscowościach Grzybica i Wyszebórz			
ADRES INWESTYCJI			
Grzybica działka nr 7/7			
PROJEKT			
PROJEKT ZAGOSPODAROWANIA TERENU ORAZ SZKICE I RYSUNKI DO ZGŁOSZENIA ROBÓT BUDOWLANYCH			
PROJEKTOWAŁ:			
mgr inż. arch. Romuald Hrynków upr. nr LAN/N/7210/584/87			
SPRAWDZIŁ:			
OPRACOWAŁ:			
mgr inż. Sławomir Zwiefka			
TYTUŁ RYSUNKU			
Projekt Zagospodarowania Terenu			
DATA	SKALA	NR RYSUNKU	
luty 2014 r.	1:500	Z	1